

ふくしまの
小さい秋
みつけた♪

秋の行楽特集

ここふくしまには秋の魅力がいっぱい。なかでも芸術の秋、紅葉の秋といった行楽シーズンにぴったりの情報をお届けします。目で見て、肌で感じて、ふくしまの秋を満喫しよう♪

土湯温泉 de 入浴券を使ってゆったり秋湯めぐり♪

土湯温泉観光協会では、町なかの各旅館で通常よりもお得に入浴ができる日帰り入浴券(600円)を販売しています。

少し肌寒いこの季節、身も心もほっこりする温泉と、目の前に広がる彩り豊かな紅葉を眺めて日々の疲れを癒してみませんか？

三宅新聞店の600円クーポン券で日帰り入浴券をお求めいただけます。

※旅館の都合(お風呂の清掃や混雑具合)で、ご入浴をお断りする場合がございます

※年末年始・お盆期間は、ご入浴できない施設や、時間の変更がある場合がございます

日帰り入浴にお越しになる前に、事前に各旅館又は観光協会までお問い合わせのうえお出かけください



お問い合わせ/土湯温泉観光協会 福島市土湯温泉町字上ノ町1 TEL.024-595-2217 土湯温泉観光協会 検索

土湯温泉日帰り入浴券 利用可能旅館

くつろぎの宿 向瀧 福島市土湯温泉町字杉の下63 TEL.024-595-2121 ●泉質/単純温泉 ●入浴時間/12:00~15:00 ※事前にお問い合わせください 渓谷の木々を見ながら楽しむかけ流しの天然温泉。	自噴泉の宿 ニュー扇屋 福島市土湯温泉町字下の町18 TEL.024-595-2014 ●泉質/単純温泉 炭酸水素塩泉 ●入浴時間/14:00~18:00 かけ流して肌触りがなめらかに体の芯まで温まります。単純泉と炭酸水素塩泉の混合泉です。	おもてなしの宿 旅館 松雲閣 福島市土湯温泉町字油畑61 TEL.024-595-2129 ●泉質/単純温泉 炭酸水素塩泉 ●入浴時間/12:00~16:00 ヒノキの香りが楽しめる大浴場は柔らかな泉質の自家源泉の「美人の湯」です。	風望天流太子の湯 山水荘 福島市土湯温泉町字油畑55 TEL.024-595-2141 ●泉質/単純温泉 ●入浴時間/11:00~14:00 ※受付は13:00まで 風趣あふれる日本庭園が湯にかかる体を一層癒してくれます。	山峡のいで湯 小滝温泉 福島市土湯温泉町字下厩台8 TEL.024-595-2020 ●泉質/単純温泉 ●入浴時間/平日12:00~20:00 受付は19:00まで 休前日12:00~14:00 受付は13:00まで 岩の露天風呂は自然を感じて楽しめる源泉かけ流し。小さな滝のせせらぎが感じられます。
--	---	---	--	---

泉質と効能のご案内 単純温泉…神経痛・筋肉痛・関節痛など 炭酸水素塩泉…きりきず・やけど・慢性皮膚病など

土湯温泉町 紅葉の秋

吾妻山と安達太良山の山間から流れる荒川沿いにある、大自然に包まれた言わずと知れた紅葉スポット。赤、橙、黄、緑と、きれいに色づいた木々のささやきと色彩のなか、ゆっくり散策してみたいかでしょうか。歩き疲れたら各所の足湯でリラックス♪秋の魅力たっぷりの土湯温泉町にぜひお越しください。



お問い合わせ/土湯温泉観光協会 福島市土湯温泉町字上ノ町1 TEL.024-595-2217 土湯温泉観光協会 検索

あづま総合運動公園 紅葉の秋

イチヨウ並木ライトアップ

秋の公園では、116本のイチヨウ並木が人気のスポットです。日中はさわやかな秋晴れのなか、色鮮やかなイチヨウに囲まれた道を散策できます。夜は、ひんやりした夜風にあたりながらライトアップされたイチヨウが作りだす、黄金色に輝く光のトンネルは幻想的で見るものを圧倒します。秋独特の澄んだ空気の中、一日を通してお楽しみいただけます。

- 期 間/2013年10月26日(土)~11月17日(日) ※火曜日の休館日は休み
- 時 間/17:00~20:00
- 場 所/あづま総合運動公園 中央園路(陸上競技場~せせらぎ・桜の広場)
※車で越しの方は大駐車場をご利用ください



お問い合わせ/公益財団法人福島県都市公園・緑化協会 福島市佐原字神事場1番地 TEL.024-593-1111 あづま総合運動公園 検索

福島県立美術館 芸術の秋

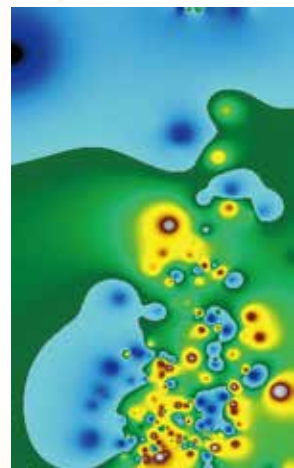

▲「アクアデントといふ名の国」2012年



▲「開眼(鳥のさえずり)」2012年

ホセ・マリア・シシリア 福島・冬の花

スペインの現代アートシーンでひととき異彩を放つアーティスト、ホセ・マリア・シシリア(1954年マドリード生まれ)。「音」をテーマに絵画やオブジェを制作するシシリアは、東日本大震災の被害に大きな衝撃を受け、東北各地で採集した「音」をもとにして新たな作品を制作しました。本展ではその全貌をご紹介します。

- 会 場/福島県立美術館 企画展示室
- 期 間/2013年10月4日(金)~12月1日(日)
- 開館時間/9:30~17:00(最終入館は16:30)
- 休 館 日/毎週月曜日(11月4日は開館)、11月5日(火)
- 観 覧 料/800円(20名以上の団体は640円) 高校生以下/無料

お問い合わせ/福島県立美術館 福島市森合字西糞山1番地 TEL.024-531-5511 福島県立美術館 検索

諸橋近代美術館 芸術の秋

▼「ダンテ(神曲)地獄篇第27歌 黒いケルビーン」サルバドール・ダリ/1960年



▲「ダンテ(神曲)天国篇第9歌 第三天(金星天)」サルバドール・ダリ/1960年



テーマ展示 ダリ版画 「ダンテ『神曲』」

この展覧会では、サルバドール・ダリ(1904-1989)がイタリア政府の依頼により、ダンテ記念祭のために「神曲」の挿絵として制作した版画作品「神曲」地獄篇、煉獄篇、天国篇の100点を一堂に展示します。ダリ独自の解釈で再構築された、古典と前衛が織り成す「神曲」の世界をご覧ください。

- 会 場/諸橋近代美術館
- 期 間/2013年7月6日(土)~11月30日(土)
- 開館時間/9:30~17:30(最終入館は閉館の30分前) ※11月は17:00閉館
- 休 館 日/展覧会会期中無休
- 観 覧 料/一般/950円 大学生・高校生/500円 小・中学生/無料
※20名以上の団体料金は各50円引き ※教育施設対象の割引制度あり
※身体障がい者手帳、療育手帳、精神障がい者保健福祉手帳所有者と付き添い者1名は無料

お問い合わせ/公益財団法人諸橋近代美術館 耶麻郡北塩原村大字松原字剣ヶ峰1093-23 TEL.0241-37-1088 諸橋近代美術館 検索

